

UNIONE della
ROMAGNA
FAENTINA

Nuova costruzione di fabbricato di servizio
presso il Campo Cross Monte Coralli e Parco Romitorio,
ai sensi dell'art. 20 del D.Lgs. 50/2016 - VIA TEBANO n. 1 - FAENZA

RIPOSTIGLIO E BIGLIETTERIA

INQUADRAMENTO TERRITORIALE, PIANTE E PROSPETTI

ASSOLVIMENTO LEGGE 13/89

GENNAIO 2025

A.01

scala 1:1000; 1:50

Proprietà
Comune di Faenza

Gestore:
RPM srl
Via XX Settembre n. 15 - 48018 Faenza (RA) IT
Ph: +39 0546.26766 - Fax +39 0546.26261
Email: studiovisani@accountingarea.it
Amministratore Unico: Antonio Dovizioso

Progettazione architettonica e paesaggistica:

PAISA' LANDSCAPE

PAISA' Architettura del Paesaggio - Stignani Associati S.R.L.
via Alberoni, 4 - 48121 Ravenna (RA)
tel. 0544-217311
info@paisa.eu - www.paisa.eu
dott. Antonio Stignani
arch. Michele Casamenti

Progettazione architettonica

ABA - Alessandro Bucci Architetti
via Severoli, 18 - 48018 Faenza (RA)
tel. 0546-29237 - fax. 0546-29261
segreteria@alessandrobucciararchitetti.it
arch. Alessandro Bucci

Progettazione impiantistica

STUDIO ASSOCIATO ENERGIA
Viale Marconi n.30/3 - 48018 Faenza (RA)
Tel. +39 0546.668163 Fax +39 0546.686301
Progettazione Impianto meccanico: Per. Ind. Christian Fabbri
fabbi@energia.ra.it
Progettazione impianto elettrico: Per. Ind. Giuliano Rambelli
rambelli@energia.ra.it
Progettazione acustica: Ing. Daniele Tassinari
tassinari@energia.ra.it

Progettazione strutturale

ing. Marco Peroni
via Sant'Antonio 1 - 48018 Faenza (RA)
tel. 0546/31433
Tel +39 0546 31433 Fax +39 0546 636566
peroni@marcoperoni.it

Elaborato firmato digitalmente

Rev. n.	data
01	MAG 25

LEGENDA

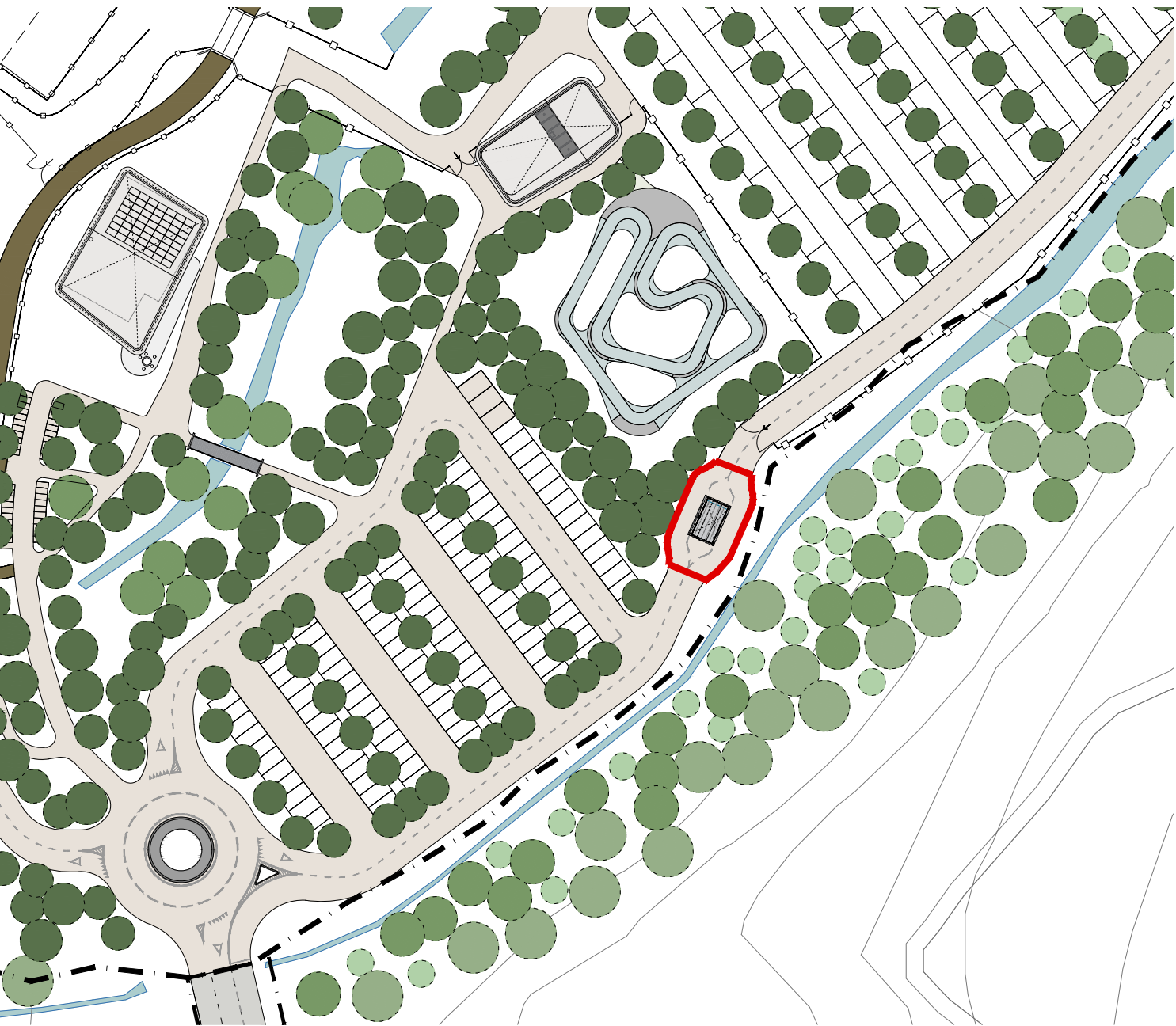

Navigatore individuazione posizione fabbricato 1:1000

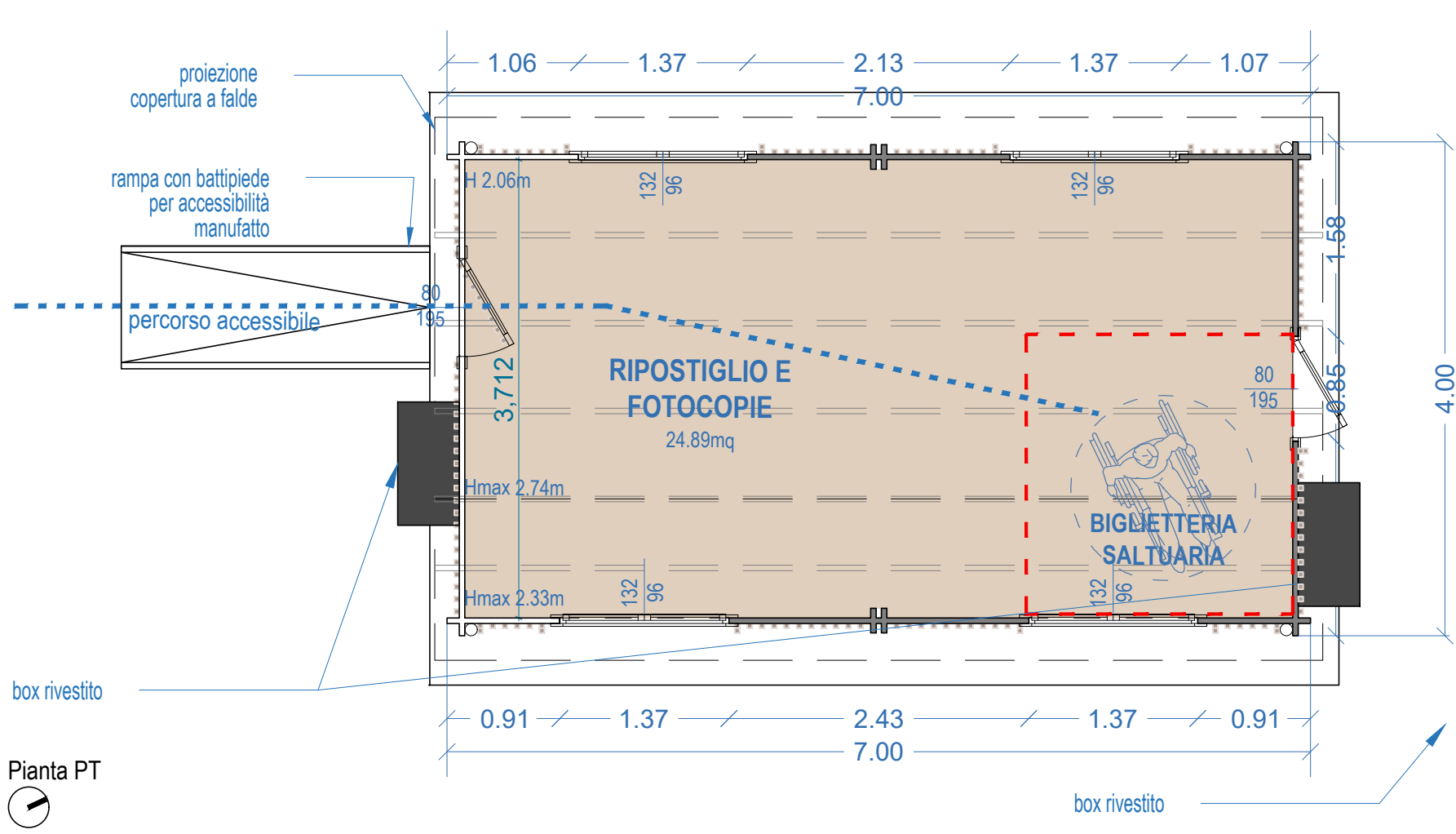

Pianta PT

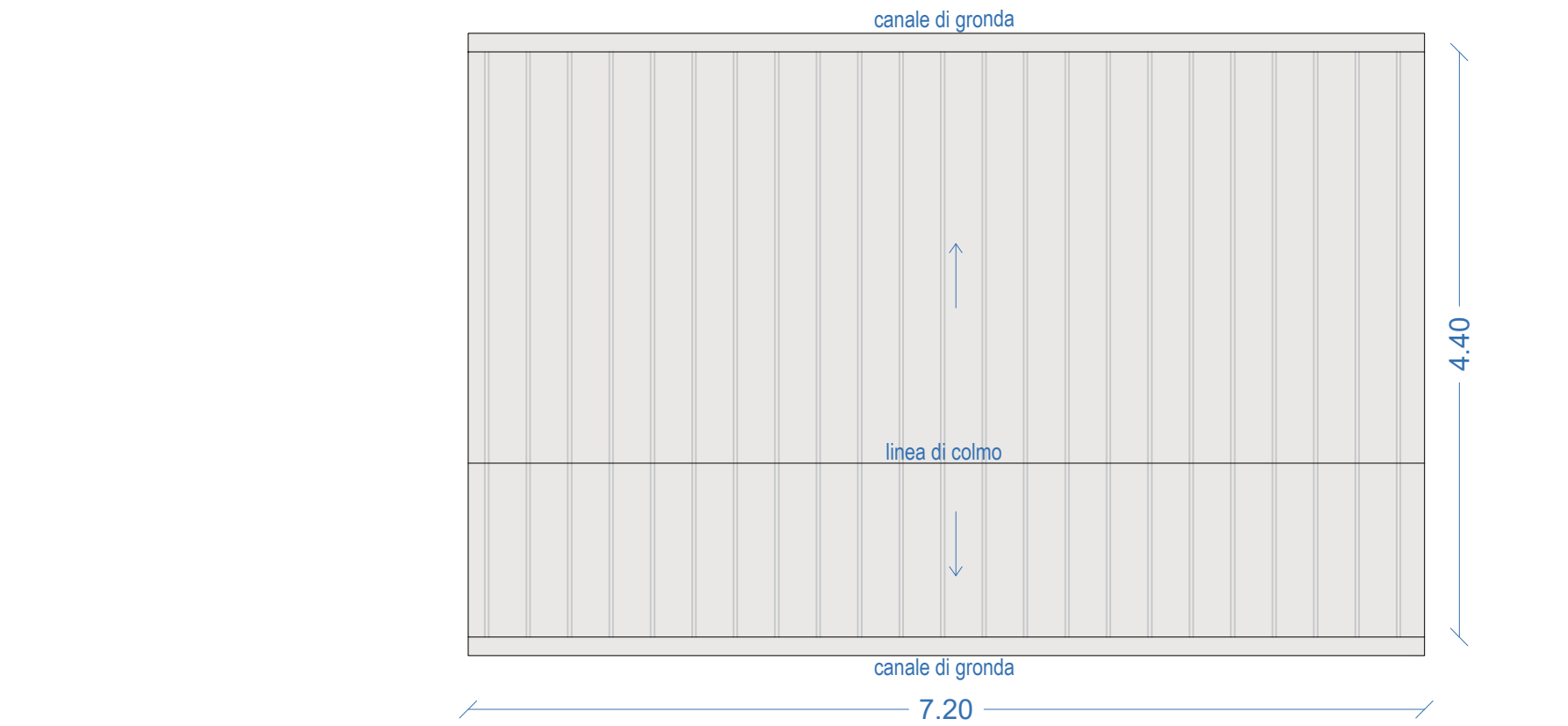

Pianta Copertura

LEGENDA	
DESTINAZIONI	SA (mq)
Ripostiglio e biglietteria	24.89 mq

NB: i rapporti aerolluminanti risultano tutti rispettati

Superficie coperta = 31.68 mq

Superficie Accessoria = 24.89 mq

percorso esterno accessibile con pendenze inferiori uguali all'8% ;



Vista finale del manufatto biglietteria

- LEGENDA
- Foto del modulo ligneo prefabbricato e vista fotorealistica del nuovo rivestimento
- 01 - Modulo prefabbricato con struttura portante perimetrale in legno e colorazione di fondo scura, anche su infissi

02 - Elementi decorativi a listelli in legno chiaro fissati alle pareti perimetrali, opportunamente trattati

03 - Copertura in lamiera grecata colore a scelta della DL al fine di integrare il più possibile i fabbricati con il contesto paesaggistico, come da prescrizione relativa al parere della Sovrintendenza. Le lattonerie perimetrali saranno in lamiera preverniciata color a scelta della DL.

04 - Box in lamiera per schermatura eventuali macchinari

Copertura in lamiera grecata colore a scelta della DL al fine di integrare il più possibile i fabbricati con il contesto paesaggistico, come da prescrizione relativa al parere della Sovrintendenza. Le lattonerie perimetrali saranno in lamiera preverniciata color a scelta della DL.

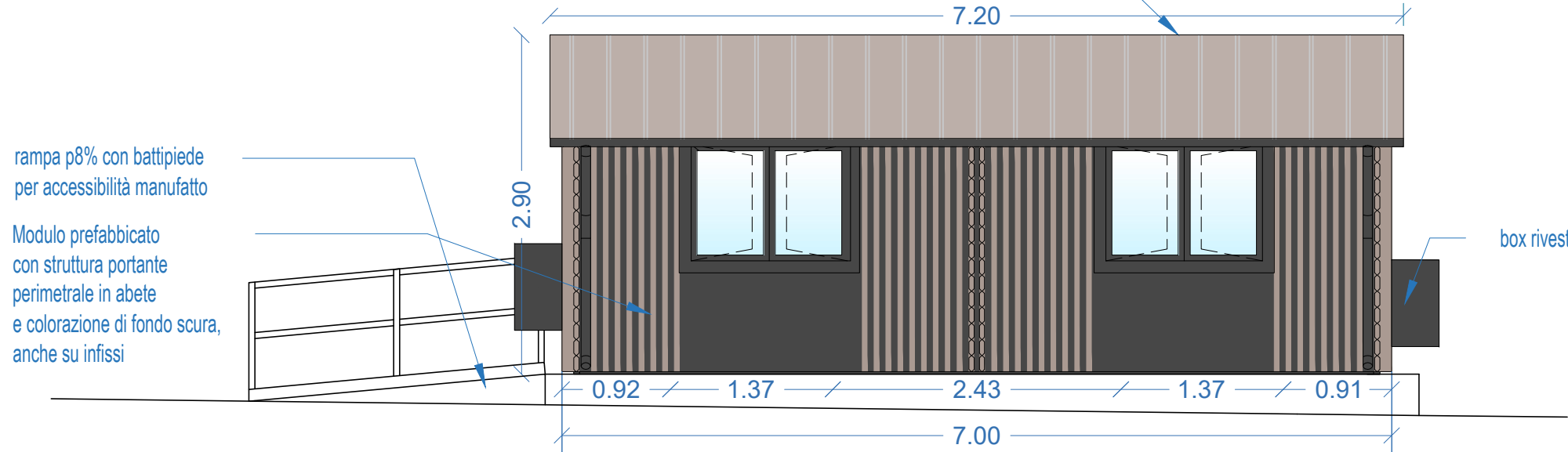

Prospetto Est

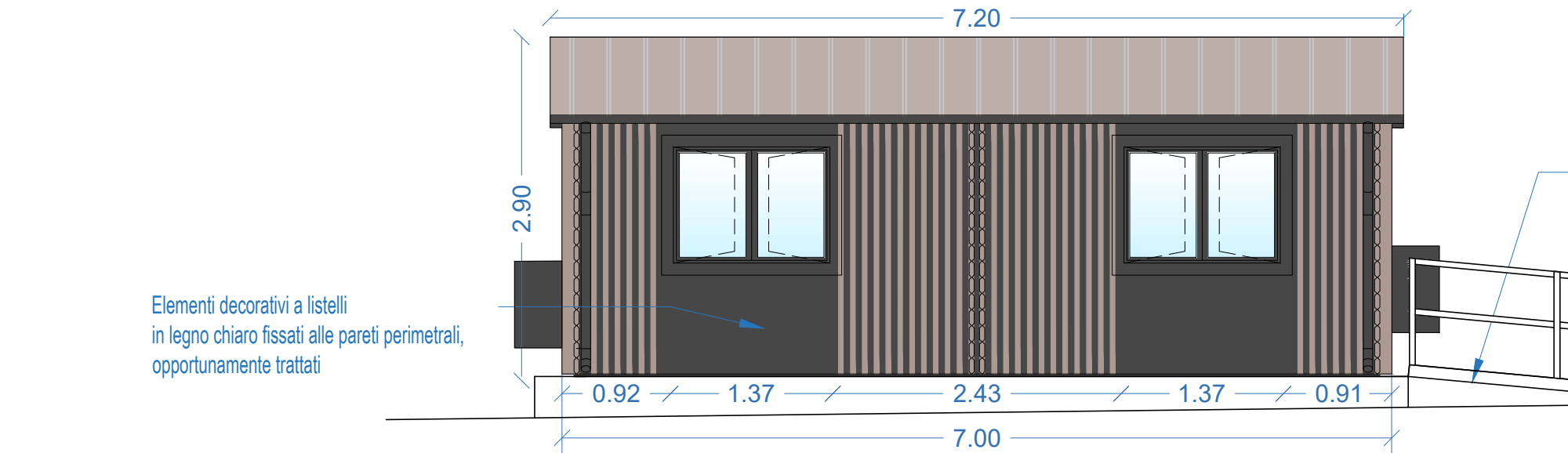

Prospetto Ovest

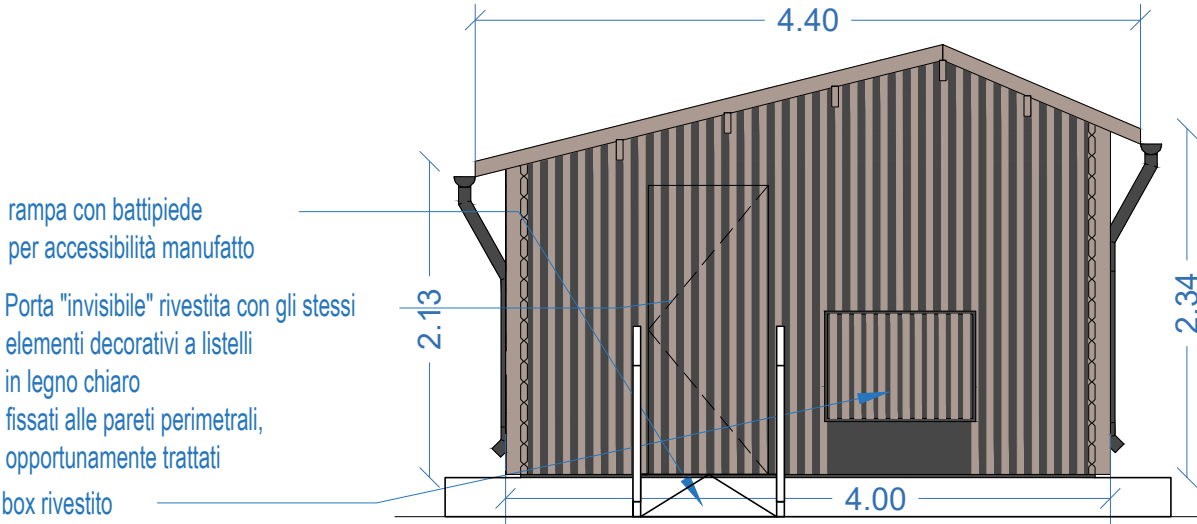

Prospetto Sud

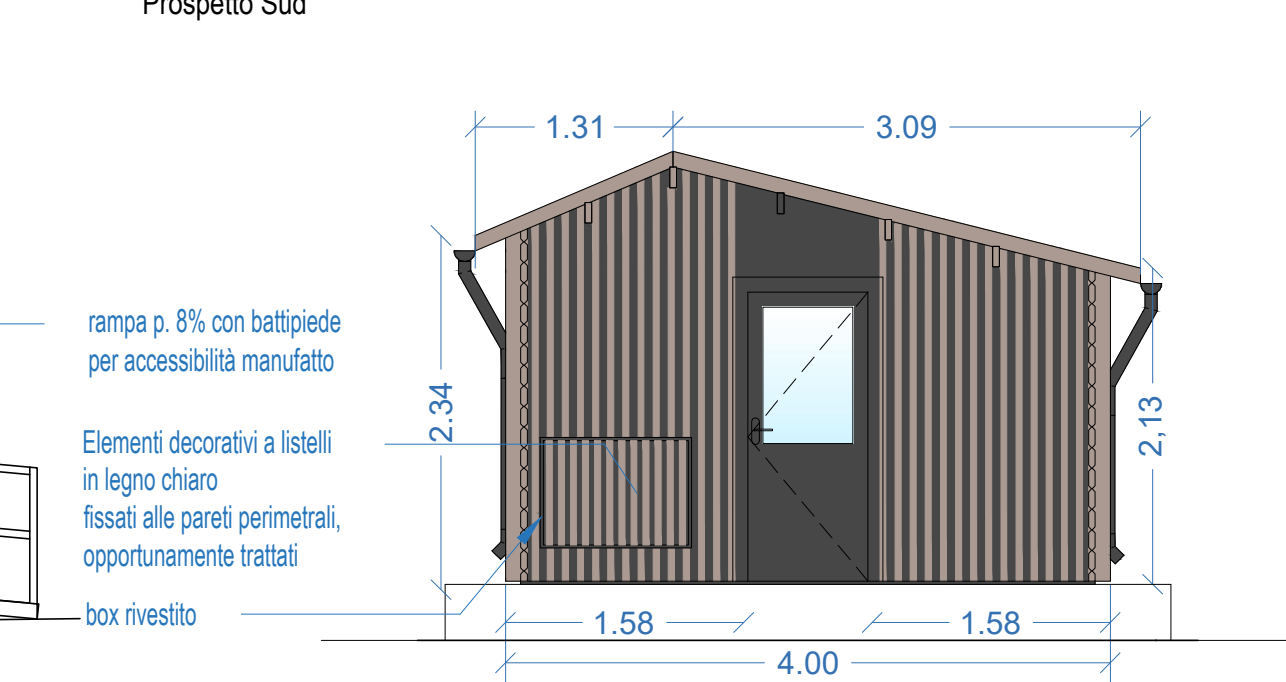

Prospetto Nord